



---

## Simple Nacional - Regras para 2018

---

### Orientadores



**Andréa Giungi**

Contadora; MBA em Controladoria Estratégica pela Fecap – Fundação Escola de Comércio Álvares Penteado (São Paulo); consultora da CPA; especialista em Imposto de Renda, CSLL, PIS/Pasep e Cofins, Contabilidade e Legislação Societária; conferencista; autora de artigos publicados em periódicos especializados em consultoria empresarial.



**Danilo Marcelino**

Advogado; consultor da CPA; especialista em Imposto de Renda, CSLL, PIS/Pasep e Cofins e Legislação Societária; conferencista; autor de artigos publicados em periódicos especializados em consultoria empresarial.

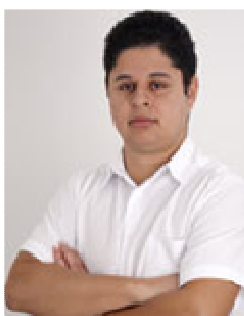

**José Alves Fogaça Neto**

Bacharel em Direito; consultor da CPA; Pós-Graduado em Direito Tributário pelo IBET (Instituto Brasileiro de Estudos Tributário); conferencista; com experiência na área Fiscal em multinacional.

---

### Objetivo

Analisar as regras gerais de tributação do Simples Nacional, entre elas a opção e exclusão do regime, as formas de cálculo e pagamento, já com base nas novas regras estabelecidas pela LC nº 155/2016, observando as formas de cálculo para o ano-calendário de 2018, permitindo, assim, o desenvolvimento de um planejamento tributário específico, tornando a empresa mais competitiva no cenário nacional e equacionando seus custos tributários, inclusive em relação às novas atividades

permitidas. Também será abordada a regra de apuração e recolhimento do ICMS e ISS para as empresas que ultrapassarem o sublimite estabelecido pela Lei.

---

## A quem se destina

Contabilistas, auditores, consultores, advogados, administradores, empresários, encarregados de departamento Contábil e Fiscal, bem como seus auxiliares e demais interessados na matéria.

---

## Programa

- 1 - Definição de Microempresa e de Empresa de Pequeno Porte
- 2 - Opção
- 3 - Vedações ao ingresso
- 4 - Tributos abrangidos e não abrangidos
- 5 - Retenção na fonte
- 6 - Ganho de Capital
- 7 - Base de cálculo
- 8 - Regime de Caixa ou Competência
- 9 - Alíquotas/Anexos
- 10 - Exportação de mercadorias e serviços
- 11 - Forma e prazo de recolhimento
- 12 - Restituição ou compensação de quantias recolhidas indevidamente
- 13 - Apropriação e transferência de créditos
- 14 - Distribuição de lucros
- 15 - Exclusão
- 16 - Obrigações fiscais acessórias
- 17 - Livros Fiscais e Contábeis
- 18 - Declaração Econômico-Financeira – DEFIS
- 19 – Recolhimento do ICMS e ISS (empresas que ultrapassam o sublimite)

## Informações

### **Carga Horária**

9 horas

### **Datas**

- 15, 16 e 17 de janeiro de 2018, das 19h às 22h

### **Incluso no curso**

Certificado de participação, material didático e coffee-break.

**Investimento**

R\$ 499,00 – Assinante CPA

R\$ 659,00 – Não Assinante

Desconto de 5% para pagamento à vista até dia 05 de janeiro de 2018

**Forma de pagamento**

Boleto Bancário ou Cartão de Crédito

**Observação importante**

Em razão de quórum mínimo necessário para a realização do curso reservamo-nos o direito de reprogramá-lo ou suspendê-lo.

**Local**

Centro de Treinamento CPA

Rua Isaac Pacheco nº 140 – Além Ponte

Sorocaba – SP

Ligue hoje mesmo para (15) 3219-4822, fale com Carina ou Michel e faça a sua reserva

A CPA REALIZA TAMBÉM CURSOS "IN-COMPANY".